PŮDORYS ZÁKLADŮ - MĚŘÍTKO 1:50

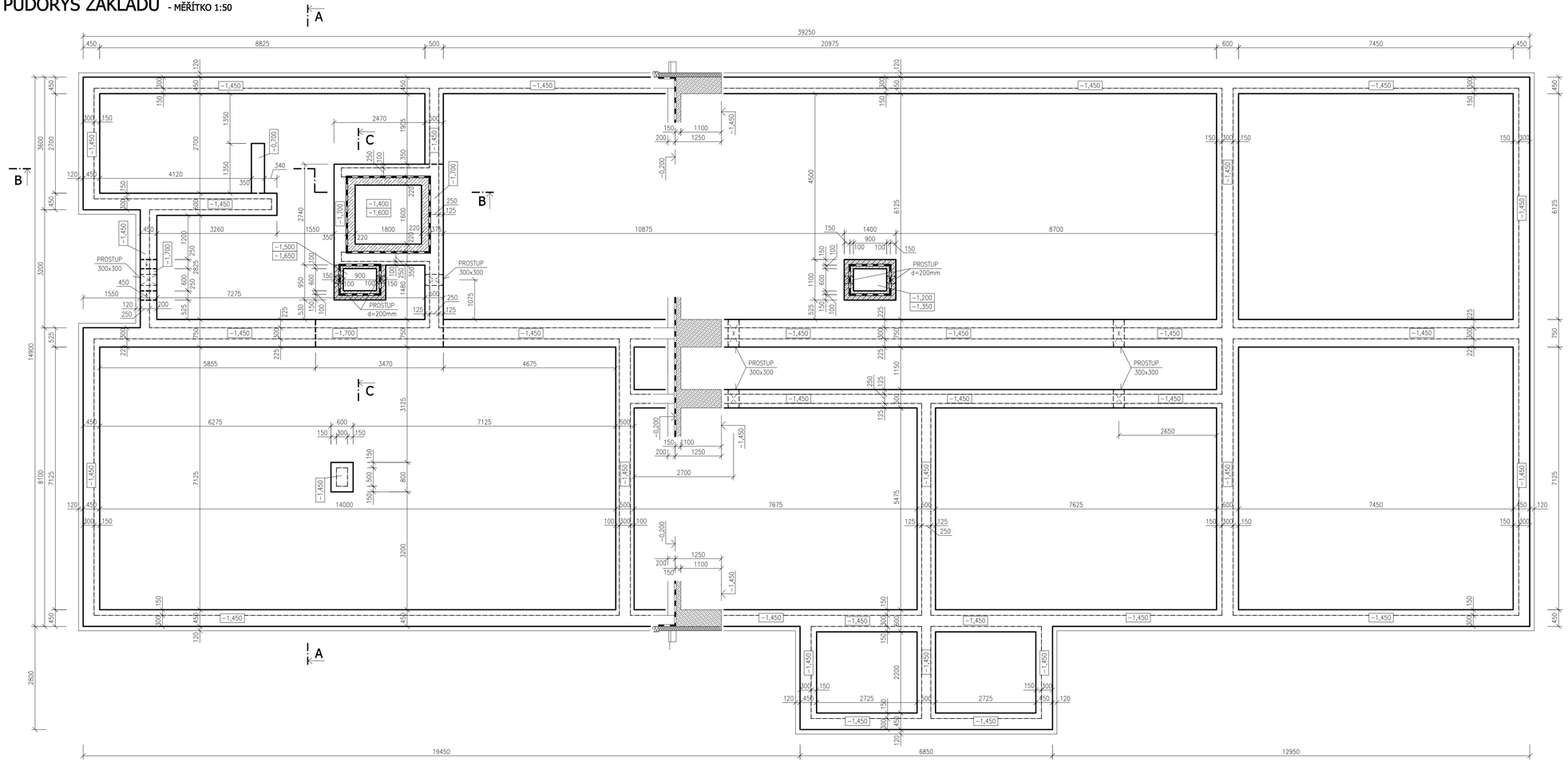

ČÁSTEČNÝ ŘEZ C-C' - MĚŘÍTKO 1:50

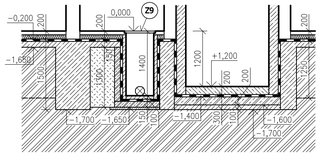

LEGENDA MATERIÁLŮ

- PROSTÝ BETON C16/20
- ŽELEZOBETON C25/30
- ZÁSYP PŮVODNÍ ZEMINOU
- STÁVAJÍCÍ ZEMINA
- TEP. IZOLACE ZÁKLADŮ - PO OBVODU ZÁKLADŮ XPS TL. 120 mm
  - V PODLAZE EPS 100 Z TL. 120 mm
- HYDROIZOLACE - MODIFIK. ASFALT. PÁS S AL VLOŽKOU

POZNÁMKA

- ZÁKLADOVÉ PÁSY, PATKY A PODKLAD. BETON BUDOU PROVEDENY Z PROST. BETONU TŘÍDY C16/20
- ZÁKLAD. PÁSY BUDOU PO OBVODU ZATEPLENY EXTRUD. POLYSTYRENEM (XPS) TL. 120 mm
- PODKLADNÍ BETON BUDE VYZTUŽEN KARI SÍTÍ 5x150x150 mm
- DO VÝKOPU PRO OBVODOVÉ ZÁKLADOVÉ PÁSY BUDE PŘED BETONÁŽÍ ULOŽEN ZEMNÍCÍ PÁSEK BLESKOSVODU (MIN. 50mm NAD DNO VÝKOPU)
- ZÁKLADOVÉ PÁSY BUDOU NAD PROSTUPY PRO KANALIZAČNÍ SVODNÉ POTRUBÍ ZESÍLENY VLOŽENOU VÝZTUŽÍ - 4xR10/1000 mm
- PŘED ZAČÁTKEM BETONÁŽE ZÁKLADOVÝCH PASŮ JE NUTNÉ PROVÉST PŘEJÍMKU ZÁKLADOVÉ SPÁRY STATIKEM

Zodpovědný projektant: Ing. Petr Zavadil	Vypracoval: Ing. Petr Zavadil	Kreslil: Ing. Karel Chadima	SPZ DESIGN, s.r.o. Sternovská 7328 CZ 00 Olomouc - Týneček IČ: 278 35 132 tel.: +420 585 428 411 e-mail: spz.design@seznam.cz web: www.spzdesign.cz
Kraj: Moravskoslezský	Místo: Mošnov, parc. č. 227/3, 1190 a st. 80, k.ú. Mošnov		
Investor: Obec Mošnov, čp. 175, 742 51 Mošnov			Část projektu: DPS
Název stavby: **ZÁKLADNÍ ŠKOLA A MATEŘSKÁ ŠKOLA, OBEC MOŠNOV**			Datum: 1/2014
			Číslo archivní zakázky: 19/14-S
			Verze tisku: v1.00
			Formát výkresu: 12 A4
Obsah výkresu: PŮDORYS ZÁKLADŮ			Měřítko: 1:50
			Číslo výkresu: D.1.1b-1