POHLED "B"

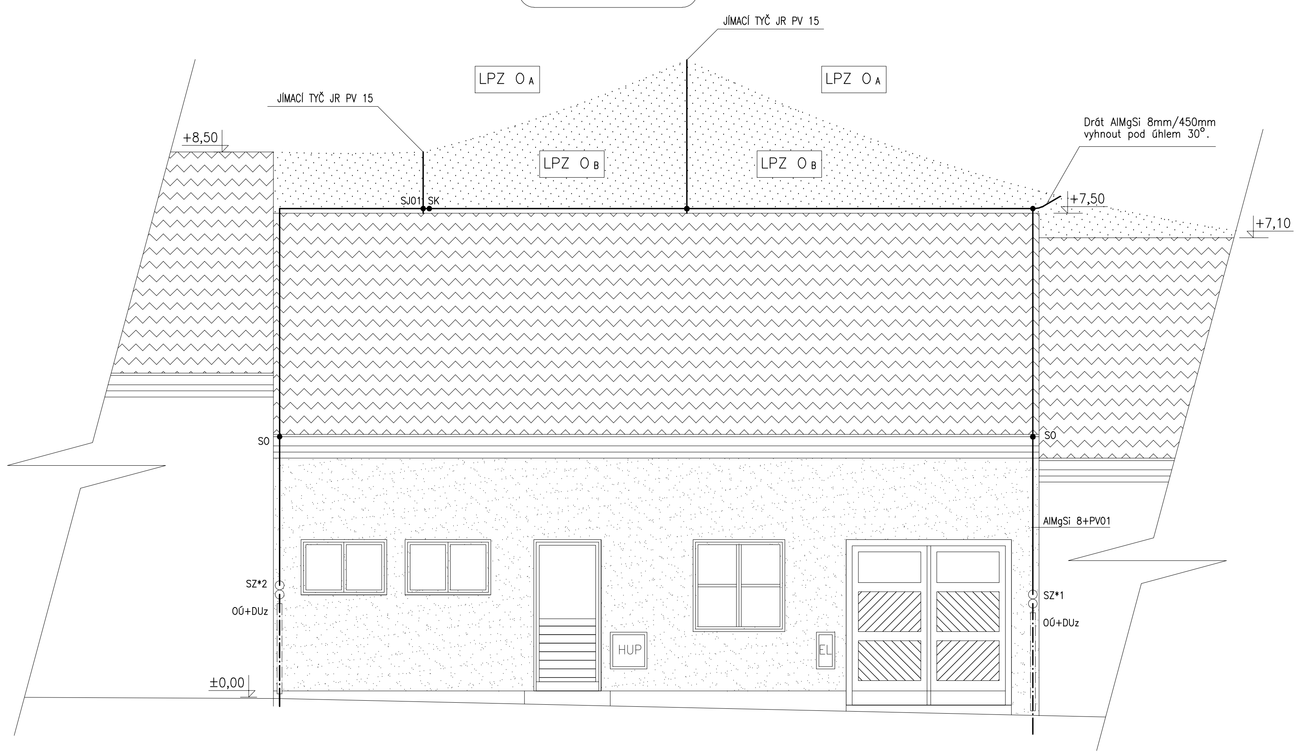

POHLED "C"

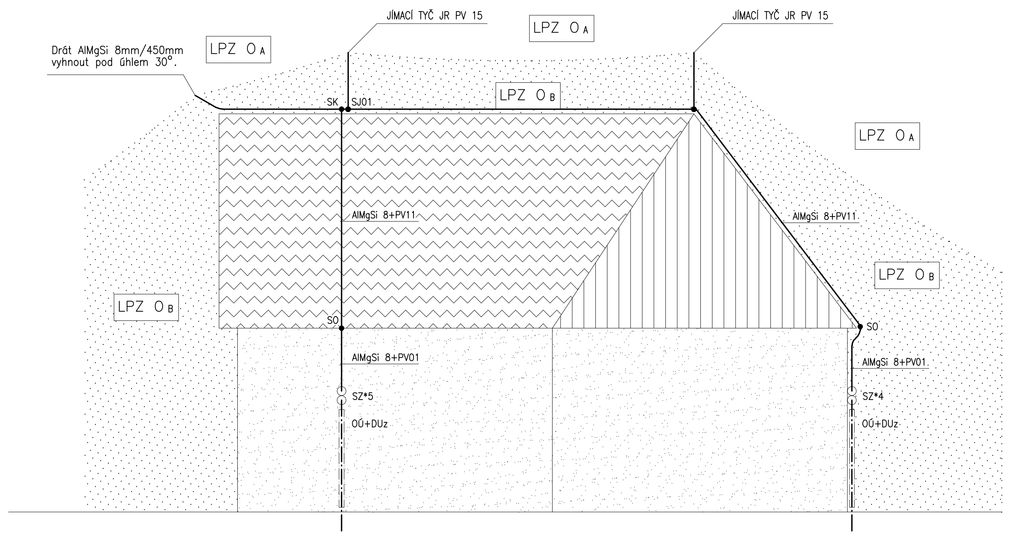

POHLED "A"

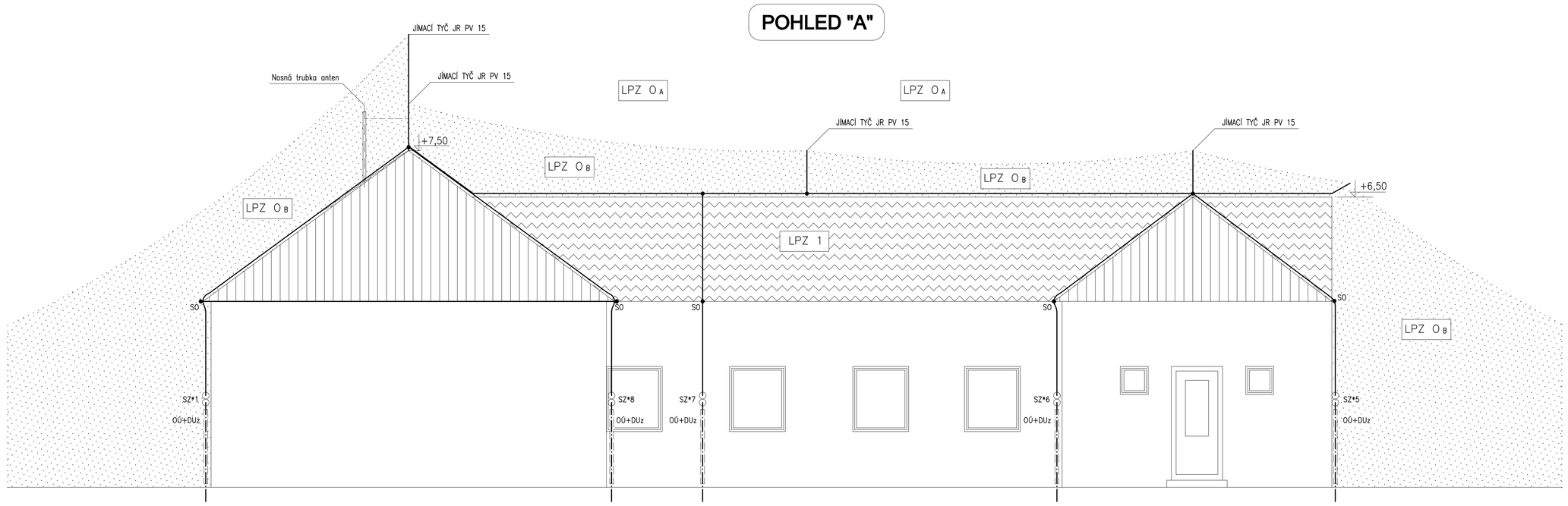

±0,000=223,25

ZPRACOVATEL ČÁSTI / ZODP. PROJEKTANT: ING. TOMÁŠ SEDLÁČEK	VYPRACOVAL: ING. TOMÁŠ SEDLÁČEK	PARÉ:	AUTOR NÁVRHU / HLAVNÍ INŽENÝR PROJEKTU: ELEKTROTECHNICKÁ PROJEKČNÍ KANCELÁŘ ING. TOMÁŠ SEDLÁČEK Slatinská 3959/1, 636 00 Brno IČ.: 114 71 824, tom.sedlacek@volny.cz tel.: 548 531 326, 723 630 314

INVESTOR:	ZÁKLADNÍ ŠKOLA & MATEŘSKÁ ŠKOLA v BRATČICÍCH	MÍSTO STAVBY:	BRATČICE
		STAVEBNÍ ÚŘAD:	DOLNÍ KOUNICE
AKCE:	MATEŘSKÁ ŠKOLA v BRATČICÍCH č.p. 310 okres BRNO-VENKOV	STUPEŇ:	D.P.S.
		DATUM:	PROSINEC 2013
		ZAKÁZKOVÉ ČÍSLO:	512013
ČÁST PD:	OCHRANA PŘED BLESKEM a PŘEPĚTÍM (HROMOSVOD)	STAVEBNÍ / INŽENÝRSKÝ OBJEKT:	SO 01
		FORMÁT:	A 1
PŘÍLOHA:	POHLEDY - VALICÍ se KOULE	MĚŘÍTKO: 1:50	ČÍSLO PŘÍLOHY: 04